

2019年1月～2024年10月 月別自殺者数（全国と東京都）

警察庁；統計「令和○年中における自殺の状況」より

全国

月別自殺者数 2019 2020 2021 2022 2023 2024

男

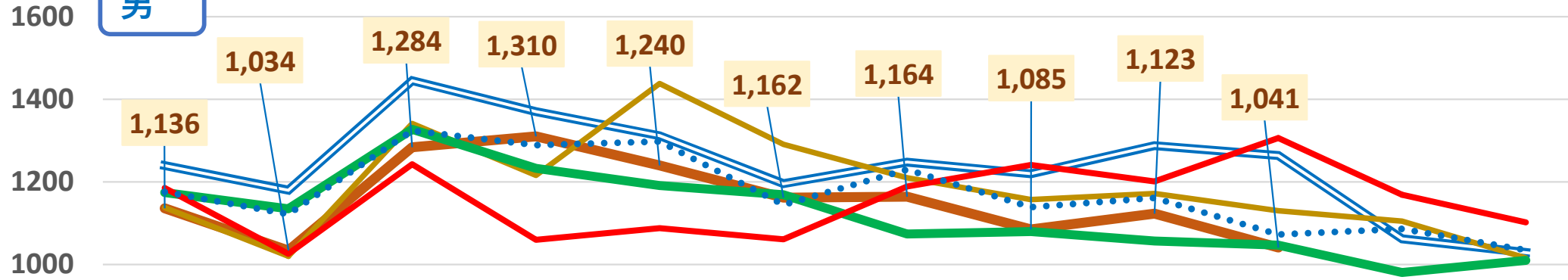

女

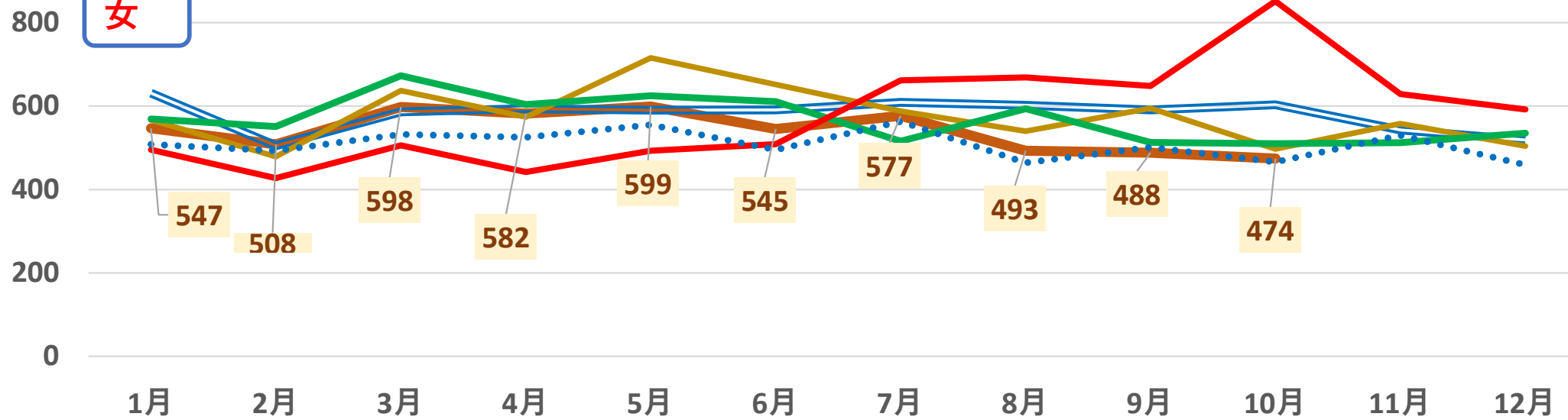

- 2024年 男
- 2024年 女
- 2023年 男
- 2023年 女
- 2022年 男
- 2022年 女
- 2021年 男
- 2021年 女
- 2020年 男
- 2020年 女
- 2019年 男
- 2019年 女

東京都

月別自殺者数 2019 2020 2021 2022 2023 2024

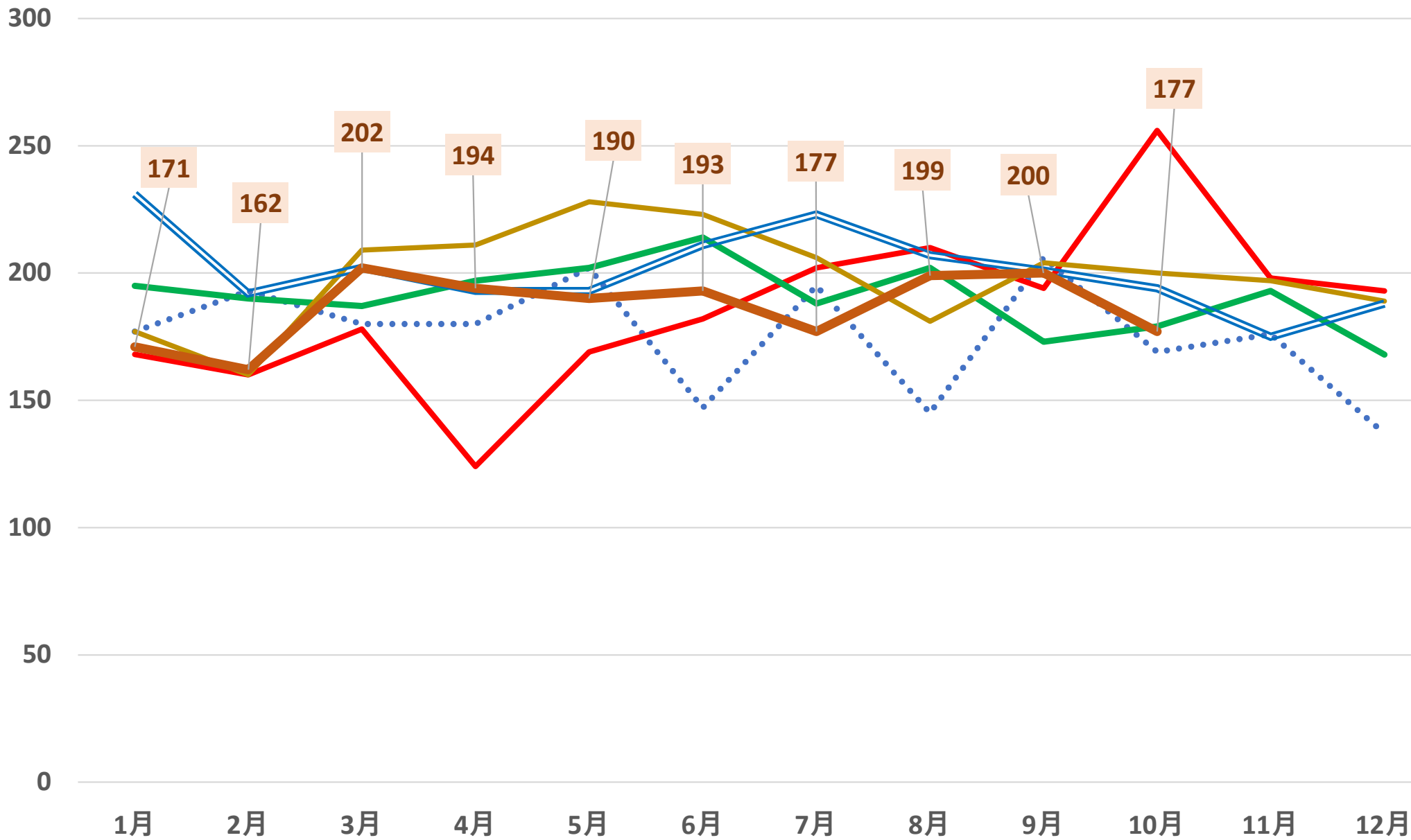

..... 2019年

—— 2020年

—— 2021年

—— 2022年

—— 2023年

—— 2024年

2019年1月～2024年10月
月別自殺者数と前年同月比
全国と東京都 男女

厚労省 「地域における自殺の基礎資料（発生日・発見地）より作成

全国

月別自殺者数 2019 2020 2021 2022 2023 2024

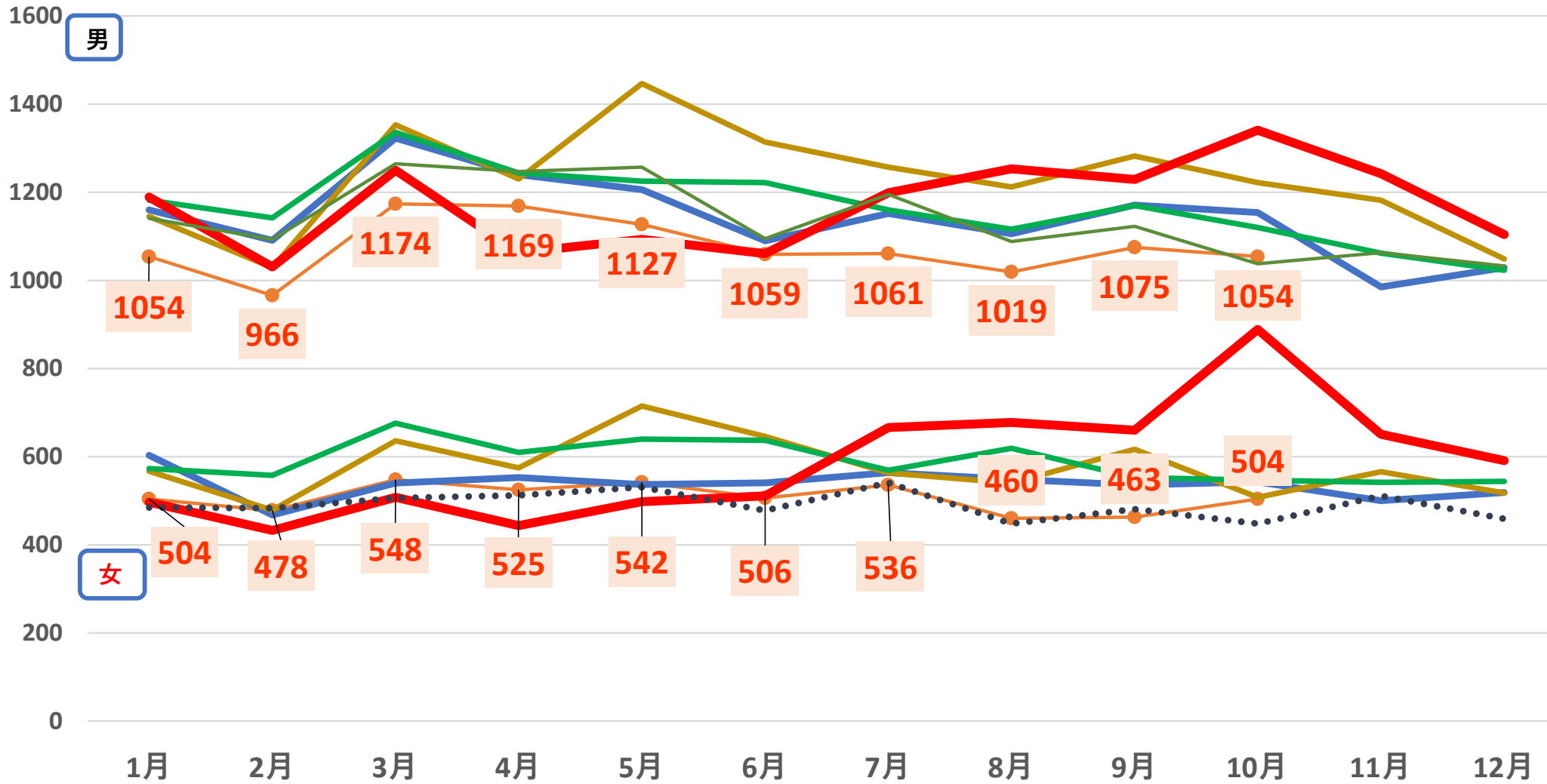

● 男 2024年 ● 男 2023年 ● 男 2022年 ● 男 2021年 ● 男 2020年 ● 男 2019年
● 女 2024年 ● 女 2023年 ● 女 2022年 ● 女 2021年 ● 女 2020年 ● 女 2019年

参考

(コロナ以前の月別自殺者数の推移)

2015 2016 2017 2018 2019

自殺者数

年々減少

年間の増減

ほぼ同じ形

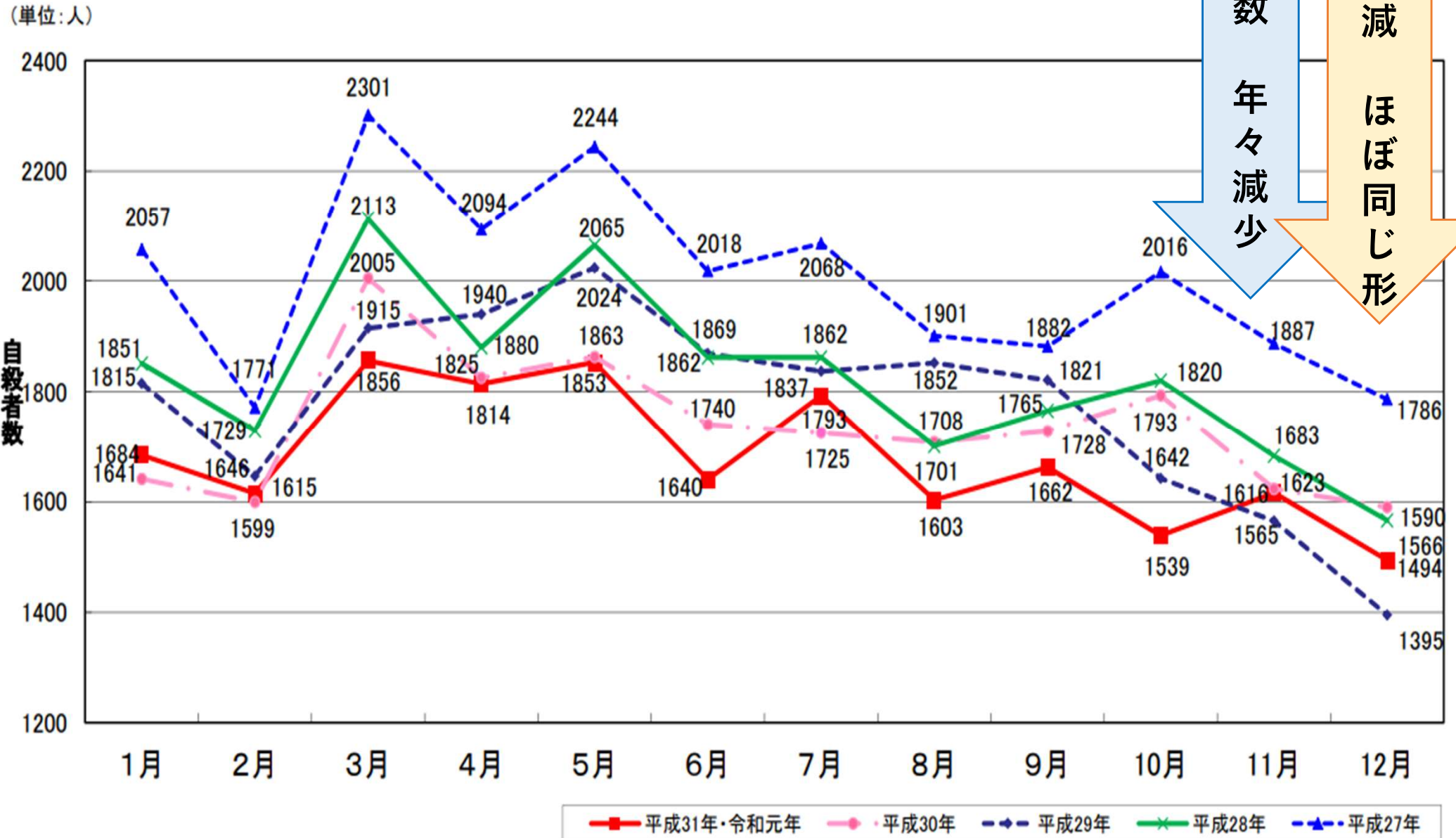

東京都 月別自殺者数 男女

2019 2020 2021 2022 2023 2024

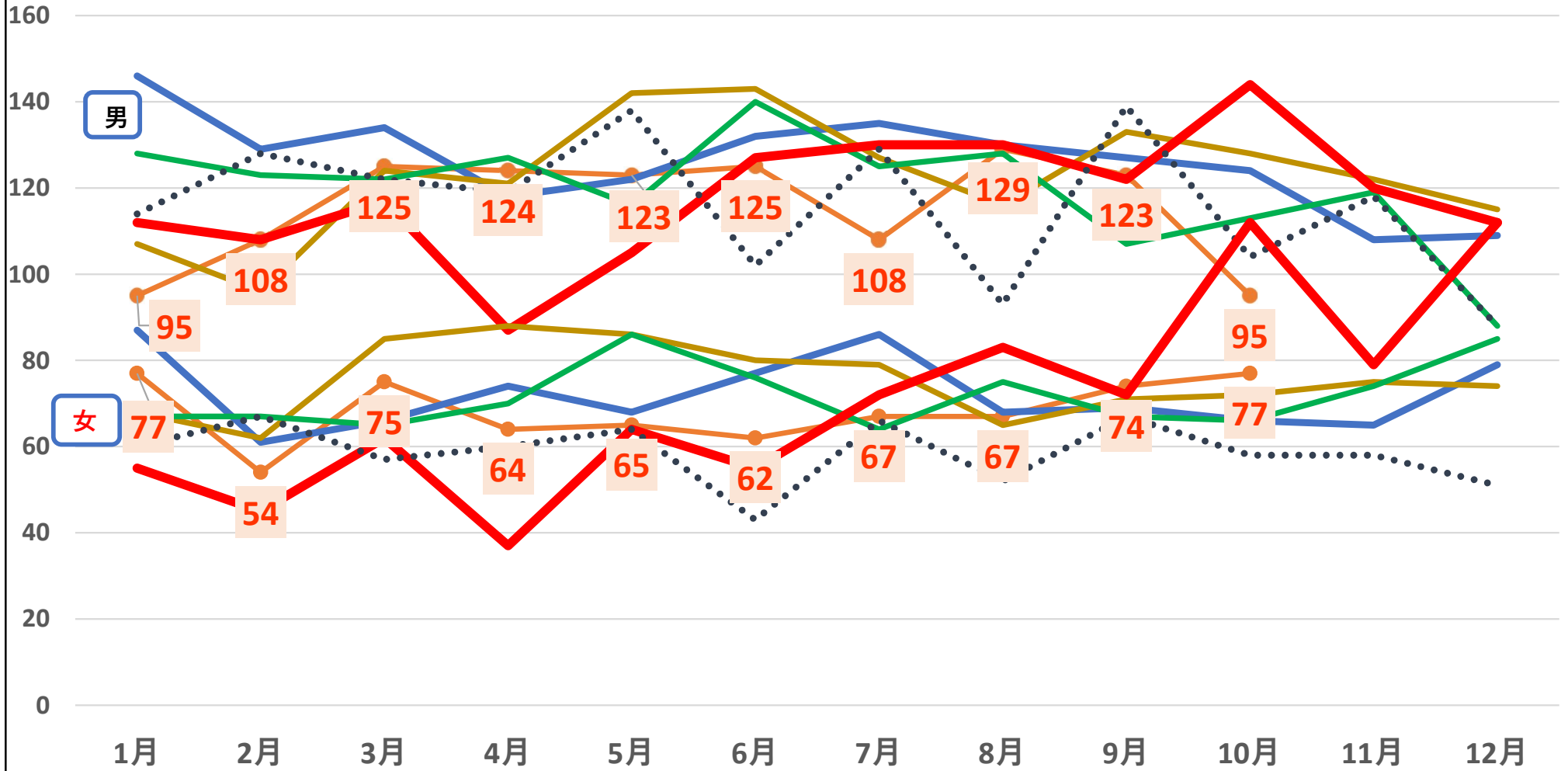

● 男 2024年
 — 男 2023年
 — 男 2022年
 — 男 2021年
 — 男 2020年
 男 2019年
● 女 2024年
 — 女 2023年
 — 女 2022年
 — 女 2021年
 — 女 2020年
 女 2019年

全国 (女)

月別自殺者数の2019年同月比の推移 年齢区分別 (2020年1月～2024年10月)

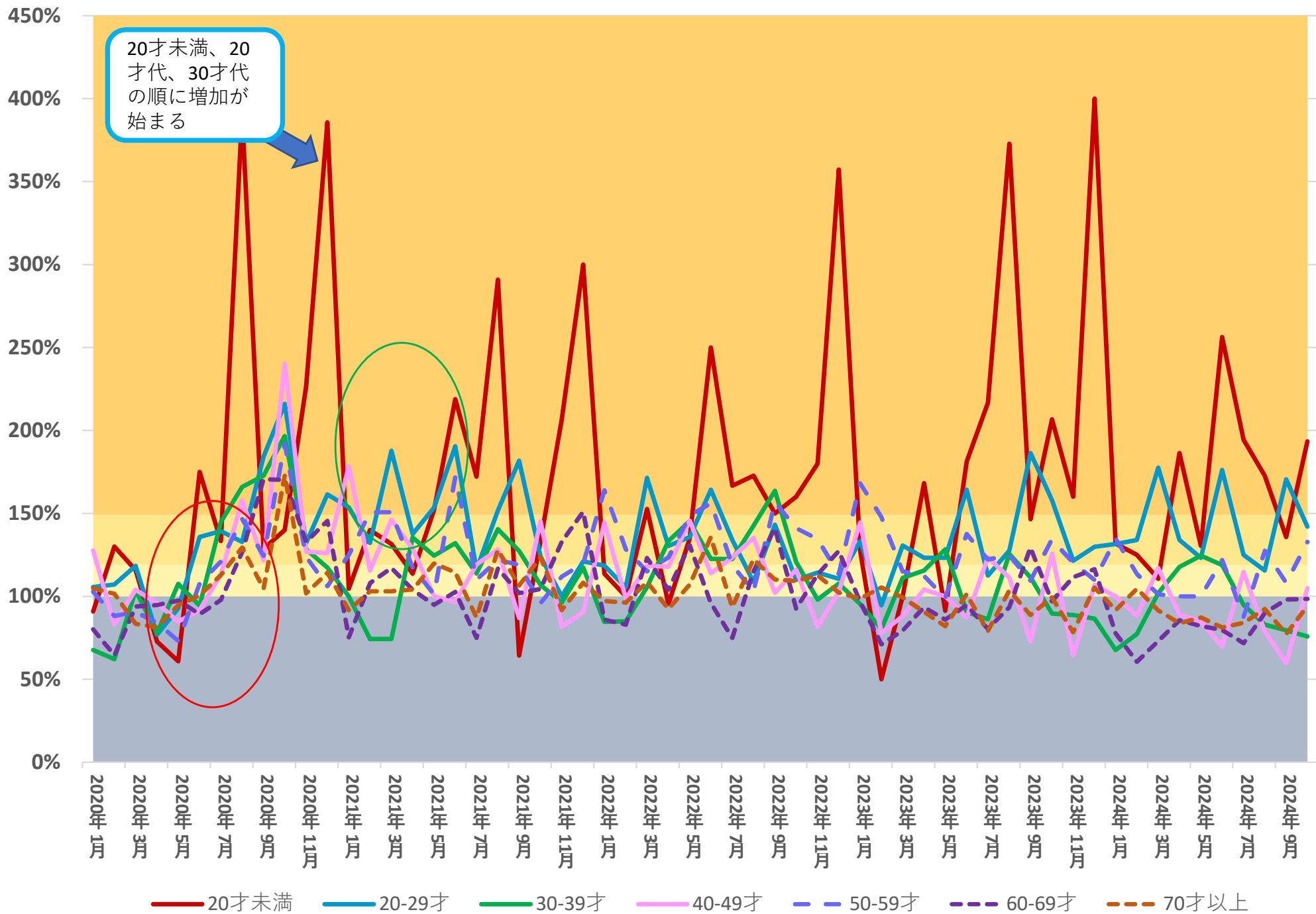

自営業・家族従業者と被雇用・勤め人は2022年1月から「有職者」に一括された

全国（男）

月別自殺者数の対2019年同月比 職業別（2020年1月～2024年10月）

