

# 2019年1月～2024年12月 月別自殺者数（全国と東京都）

警察庁；統計「令和○年中における自殺の状況」より

全国  
月別自殺者数 2019 2020 2021 2022 2023 2024

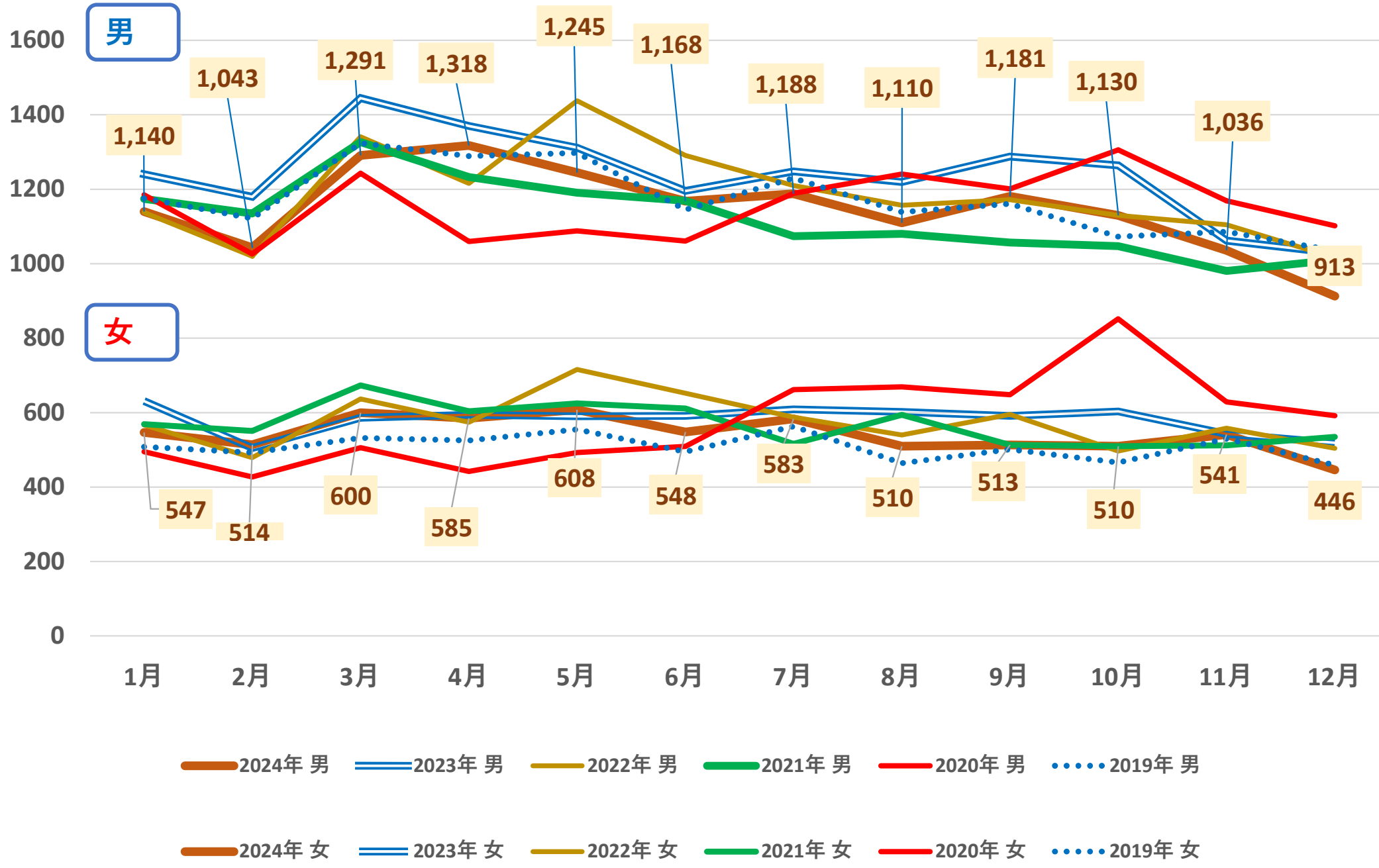

# 東京都

月別自殺者数 2019 2020 2021 2022 2023 2024

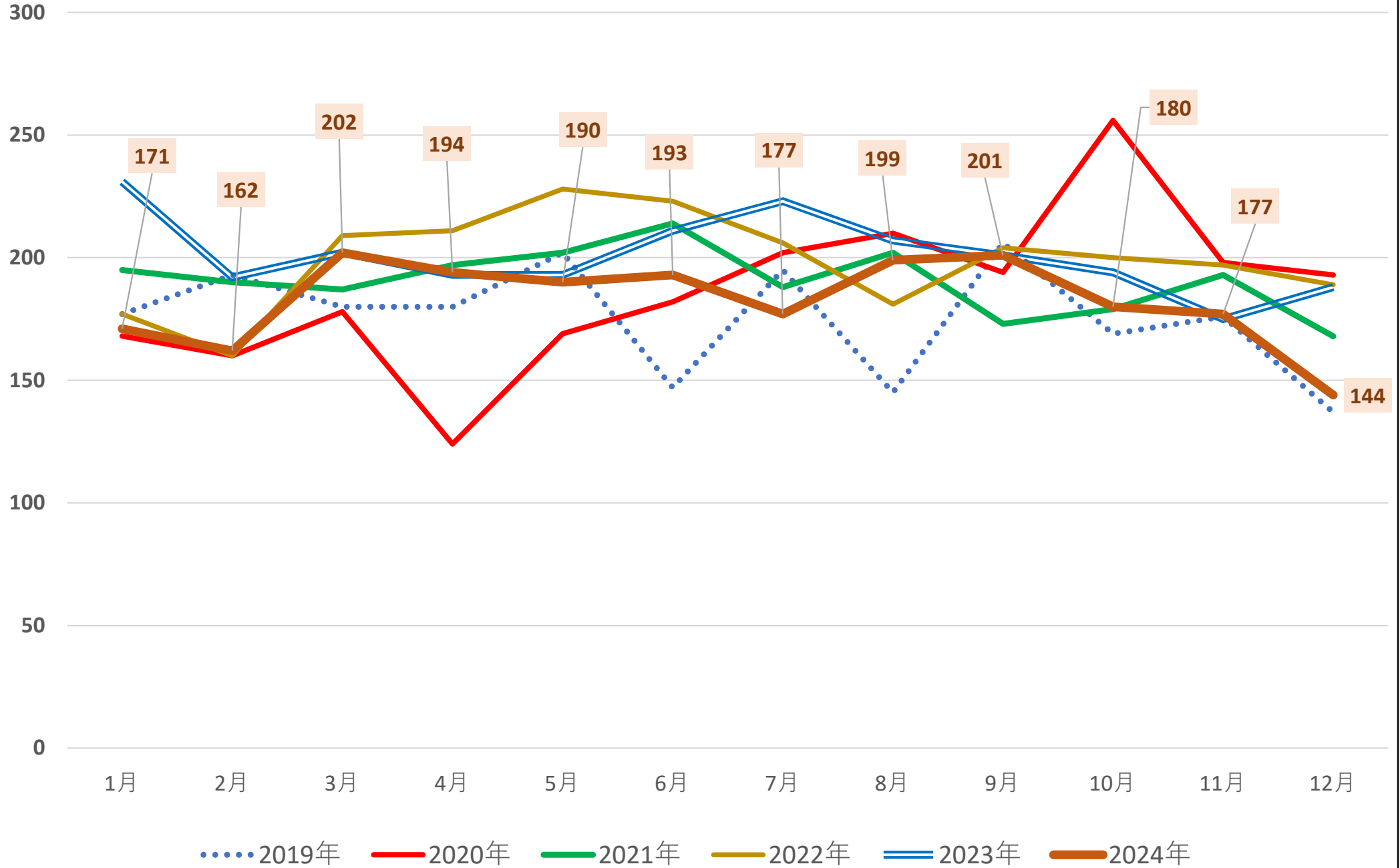

# 2019年1月～2025年1月 月別自殺者数と前年同月比 全国と東京都 男女

厚労省 「地域における自殺の基礎資料（発生日・発見地）」より作成

# 全国

## 月別自殺者数 2019 2020 2021 2022 2023 2024 2025

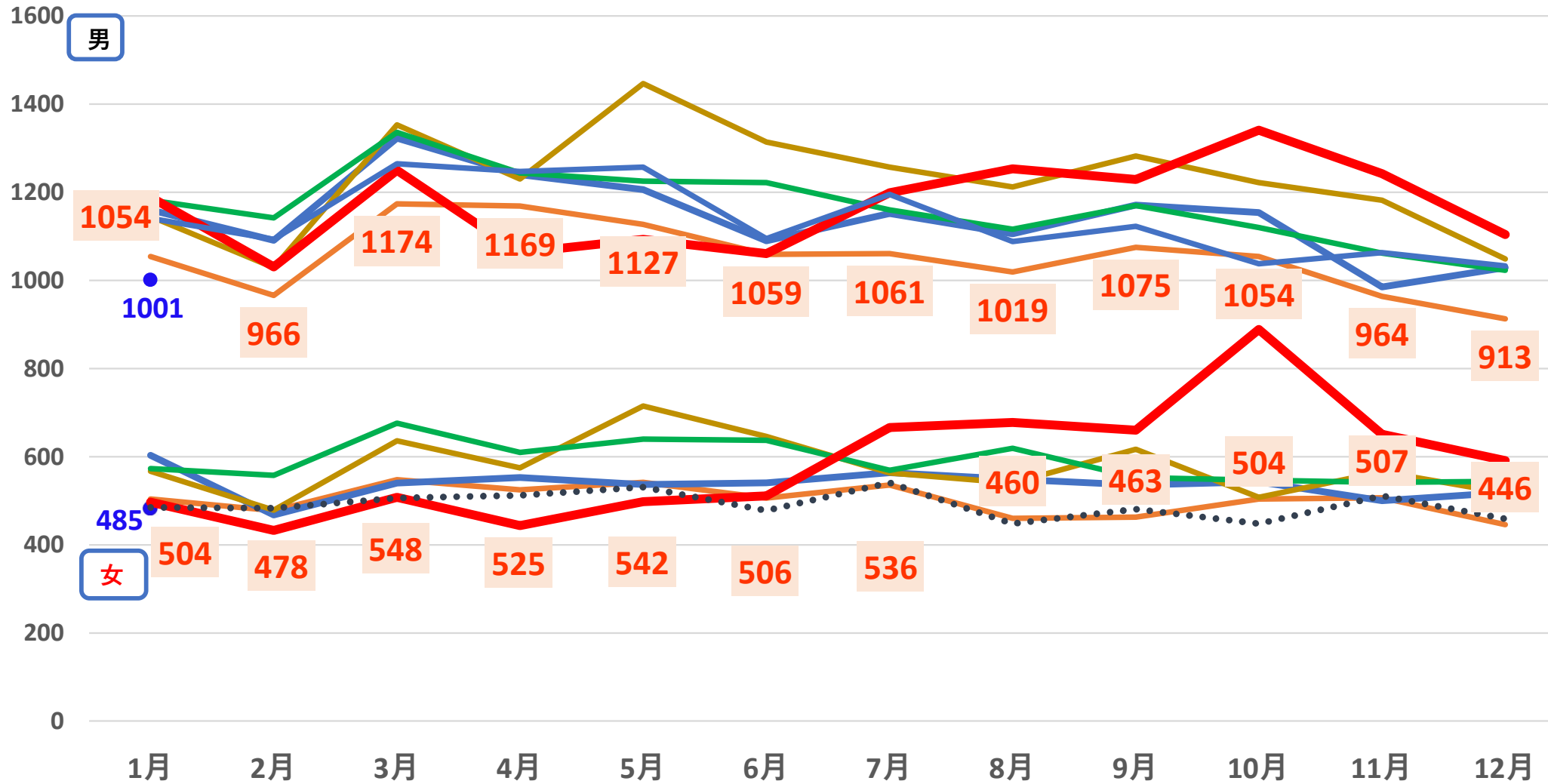

- 男 2025年
- 男 2024年
- 男 2023年
- 男 2022年
- 男 2021年
- 男 2020年
- 男 2019年
- 女 2025年
- 女 2024年
- 女 2023年
- 女 2022年
- 女 2021年
- 女 2020年
- 女 2019年

参考

# (コロナ以前の月別自殺者数の推移)

2015 2016 2017 2018 2019

自殺者数

年々減少

年間の増減

ほぼ同じ形

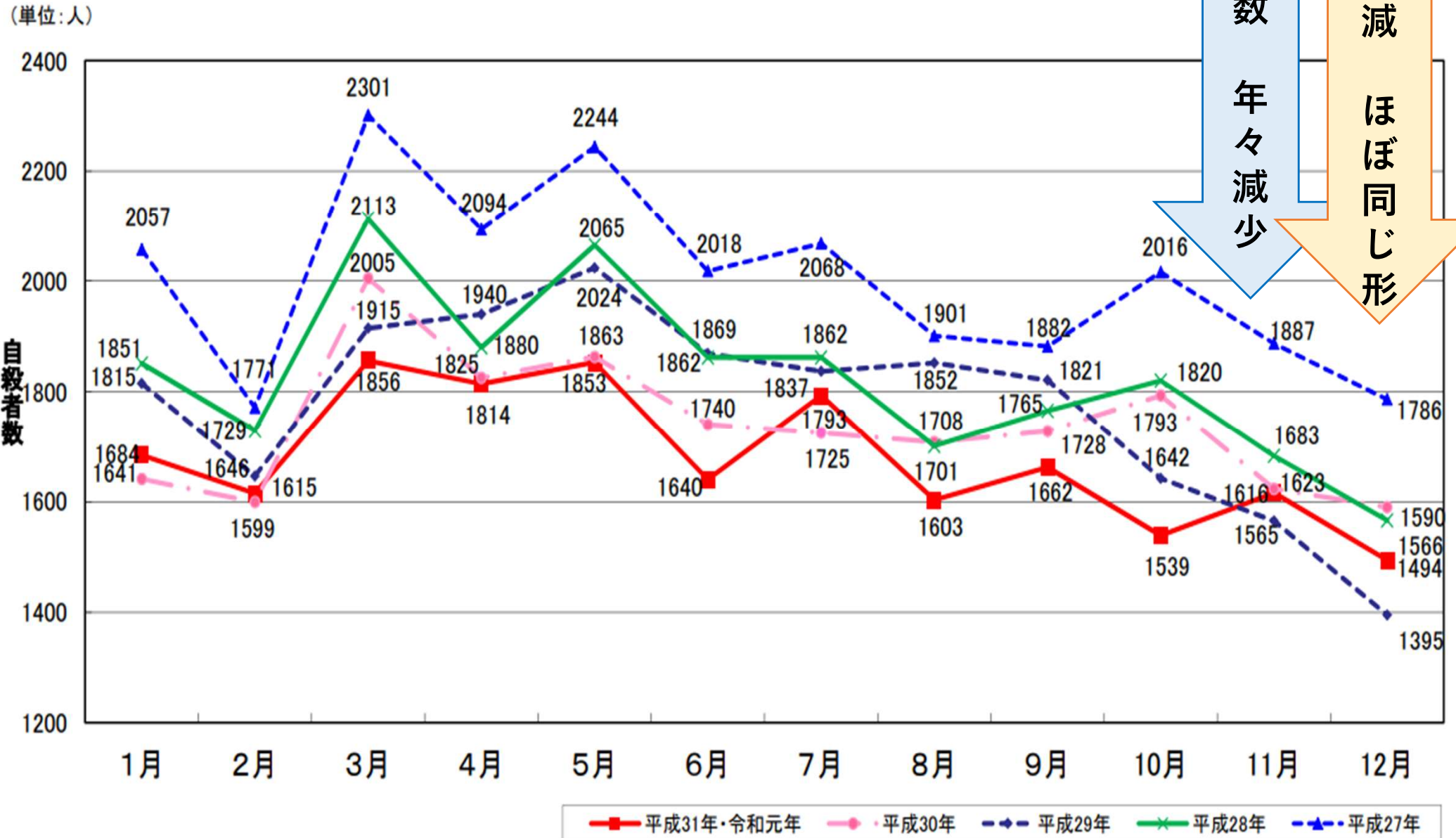



# 全国（男）

## 月別自殺者数の2019年同月比の推移 年令区分別（2020年1月～2025年1月）

20才未満、20才代、30才代の順に増加が始まる

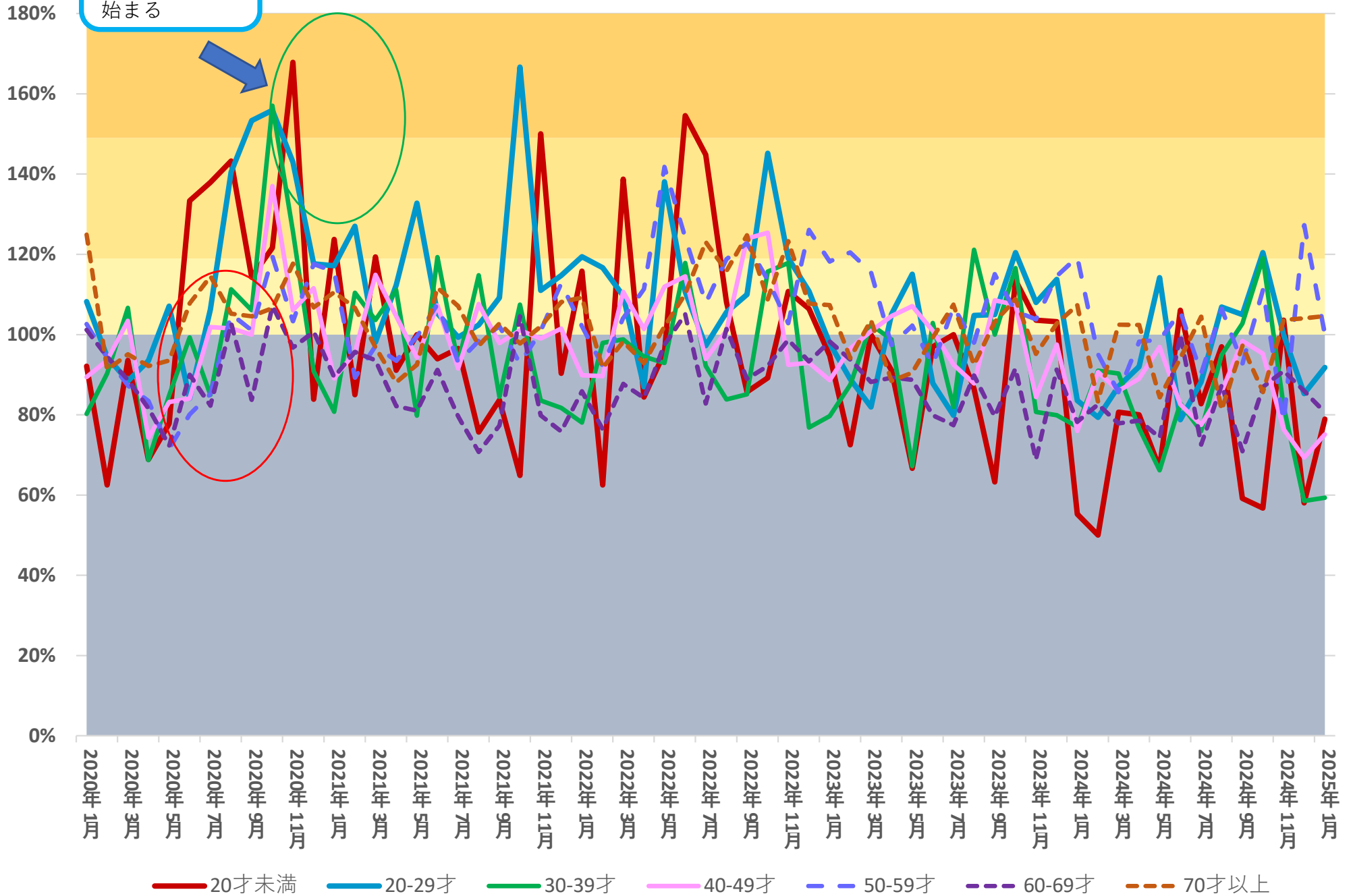



# 全国 (女)

## 月別自殺者数の2019年同月比の推移 年齢区分別 (2020年1月～2025年1月)

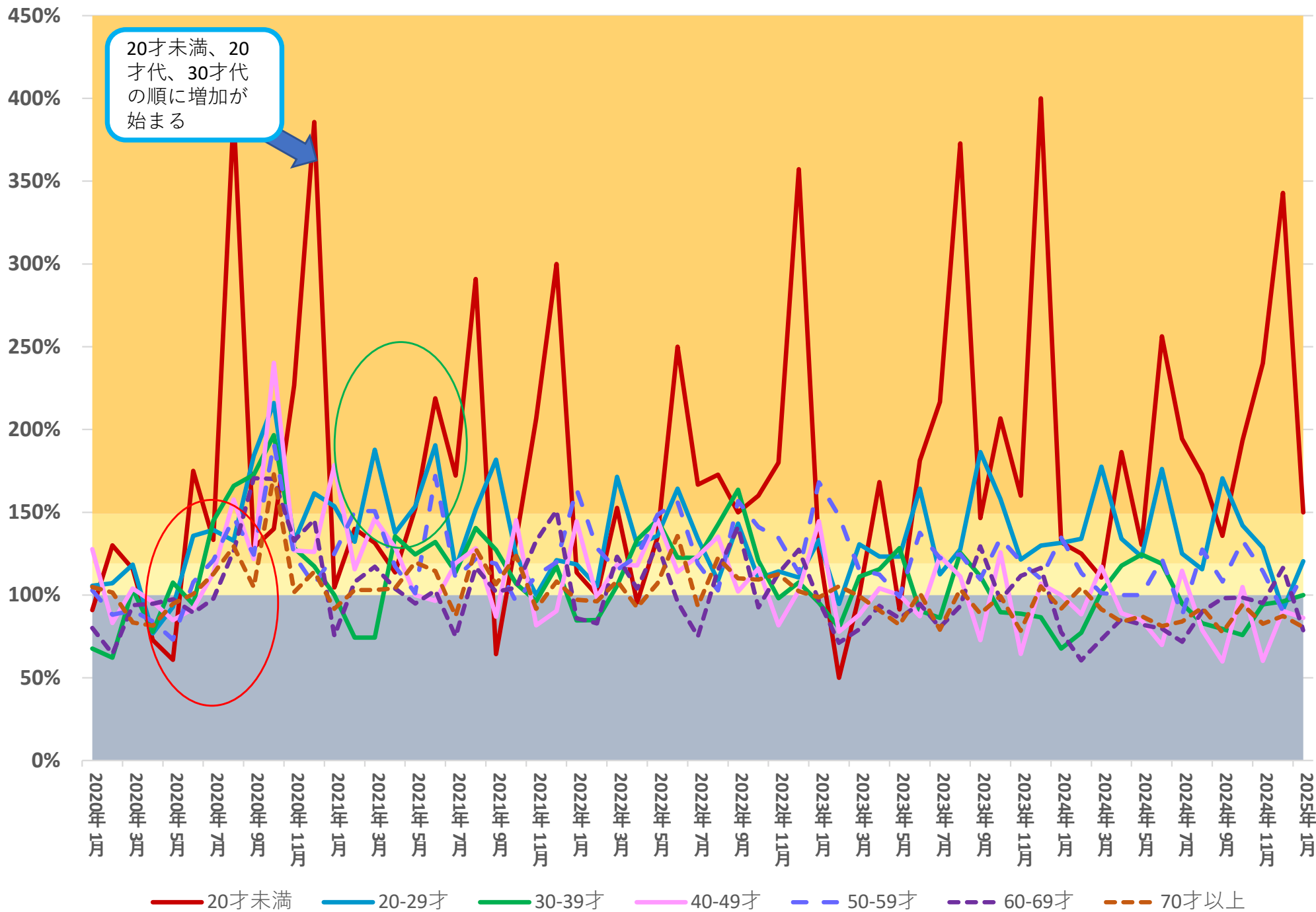

自営業・家族従業者と被雇用・勤め人は2022年1月から「有職者」に一括された

# 全国（男）

## 月別自殺者数の対2019年同月比 職業別（2020年1月～2025年1月）

